ASÍ SURGIÓ EL CONCURSO DE CUENTOS INFANTILES “LACTANCIA Y CRIANZA”

FEDERACIÓ CATALANA
GRUPS DE SUPORT A LA
LACTÀNCIA MATERNA

Antecedentes: SMLM 1999

- **Objetivo 3:**
  - Normalizar la lactancia materna tanto en los juguetes como en los **libros para niños** y el material docente en general.

Antecedentes: Investigación publicada en Pediatría Catalana 2003

- Presencia de la LM en las ilustraciones de los libros infantiles (0 a 6 años)

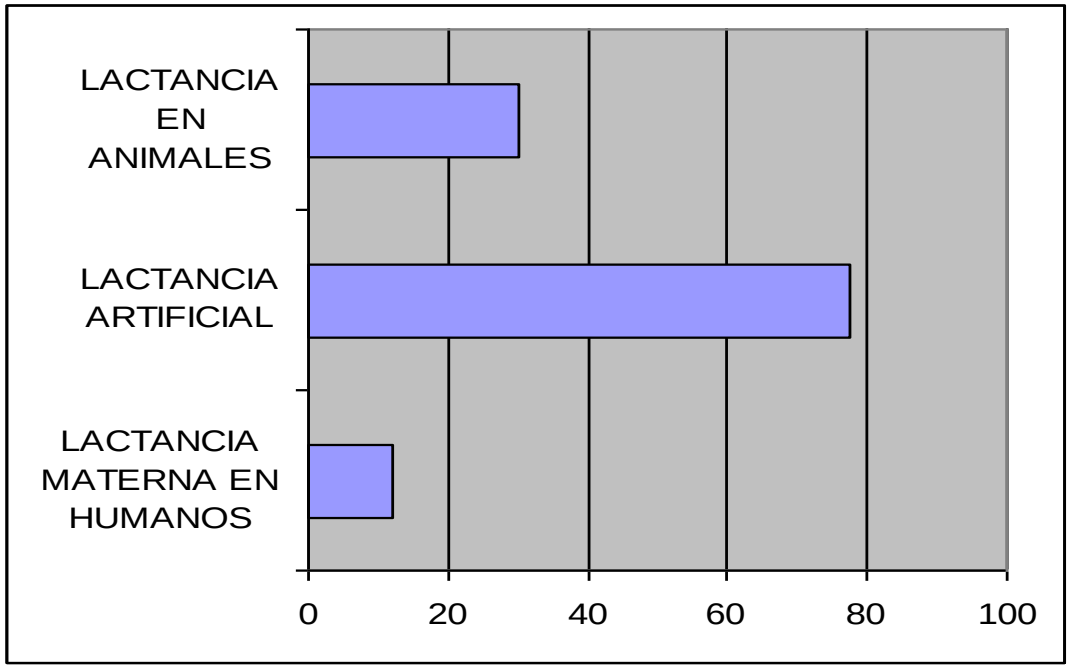

La lactancia artificial incluía:

- 37% Niños tomando biberón (la mitad solo).
- 23% Imágenes de lactancia en el entorno (biberones, etc,…)
- 18% imágenes de lactancia fuera de contexto

Antecedentes: Investigación publicada en Pediatría Catalana 2003

- Las conclusiones fueron:
  - Hay muy poca presencia de lactancia materna en los cuentos infantiles.
  - Que existe una gran presencia de imágenes de lactancia artificial en esos mismos libros.
  - ***Cabe preguntarse en que medida esto puede llegar a influir, de forma inconsciente, en las futuras decisiones de los padres respecto a la lactancia, su inicio o posibilidades de éxito o fracaso***.

Antecedentes: Investigación ALBA 2005

Revisión imágenes lactancia en cuentos infantiles Biblioteca Publica de Barcelona

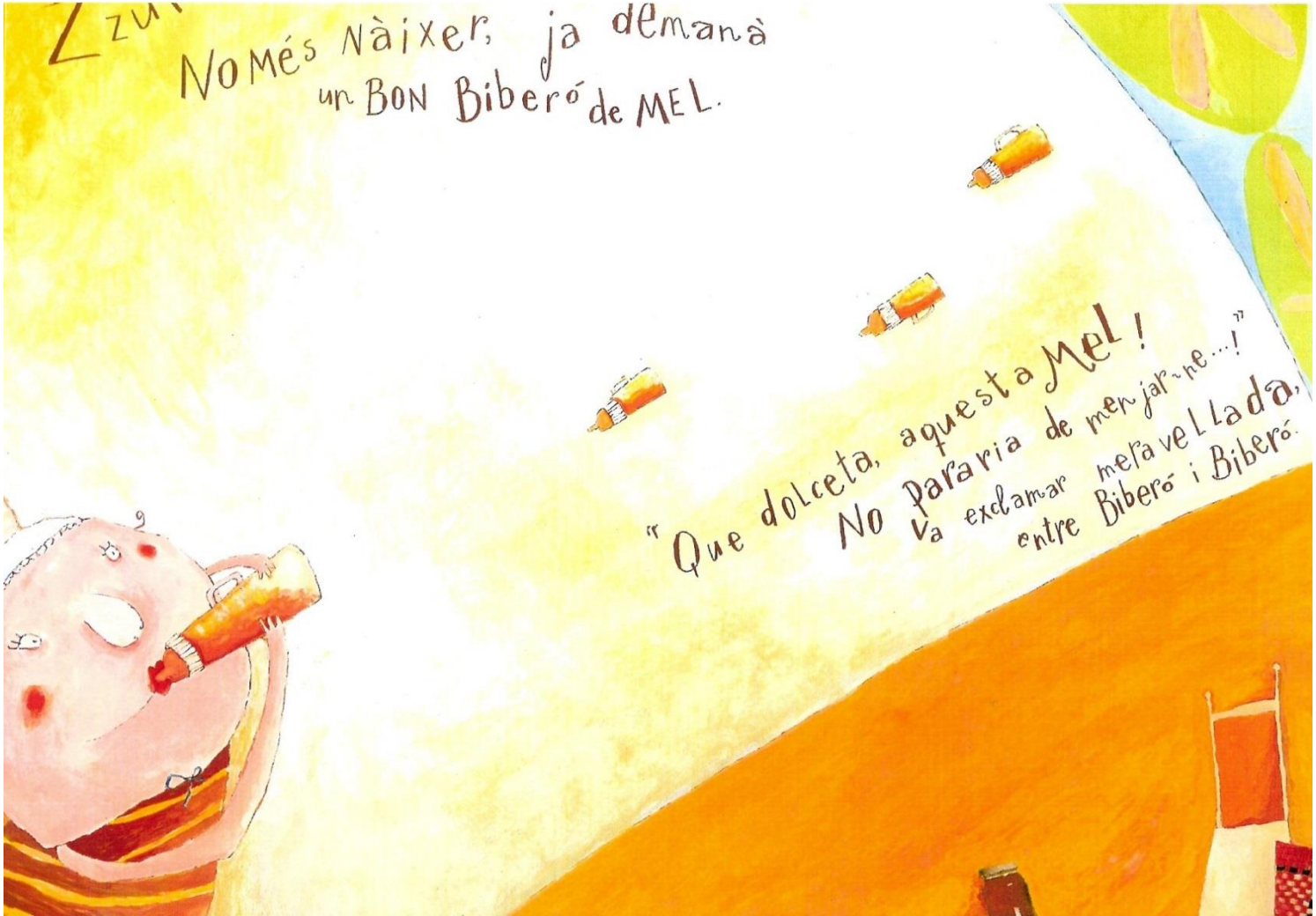

Antecedentes:
Amamantar en Catalunya 2010

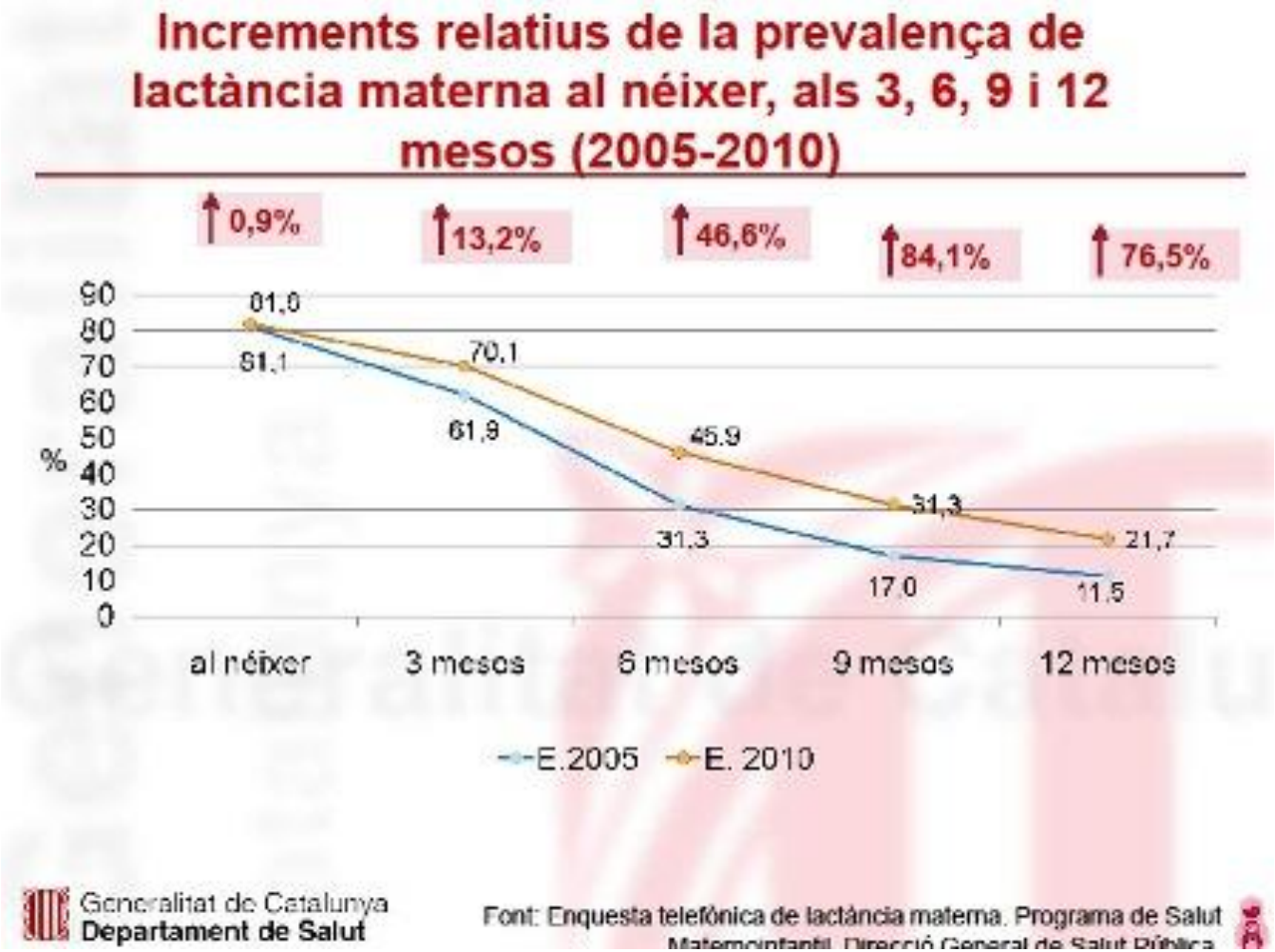

Antecedentes:
Modelos de crianza en evolución

- Humanización del parto
- Método Madre Canguro (NIDCAP)
- Publicaciones basadas en el apego
- Auge de los grupos de apoyo

Nace el Concurso (2006 - 2008 - 2012)

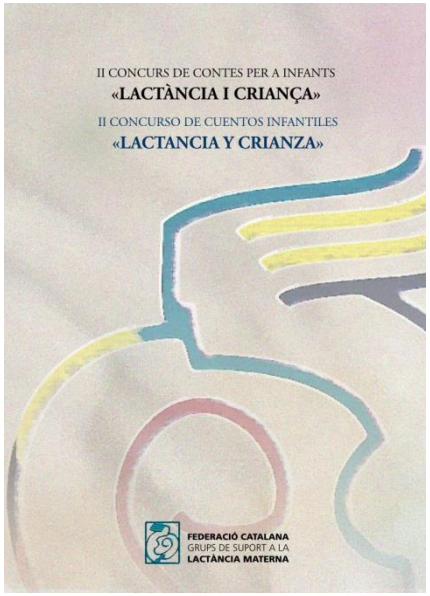

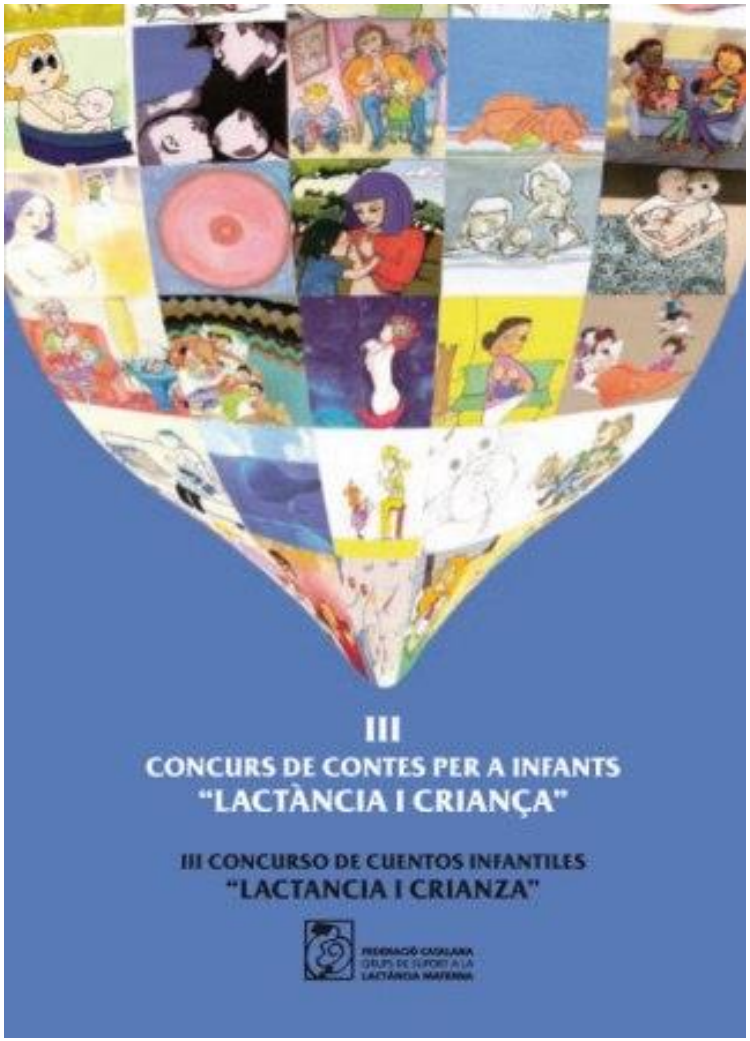

Conclusiones

- La organización, difusión y comunicación del concurso sobrepasa el mundo de los grupos de apoyo.

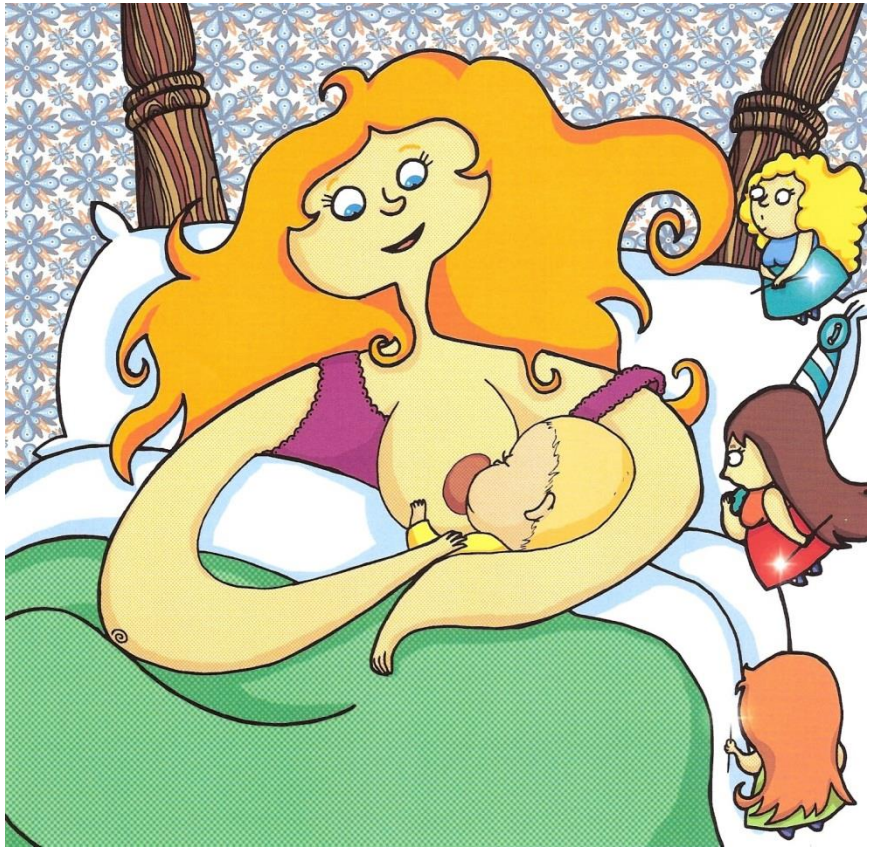

Conclusiones

- La ilustración es importante porque el mayor impacto de la imagen facilita la normalización.

Conclusiones

- Elaborar los cuentos ya es todo un proceso de normalización para las personas implicadas y su entorno.

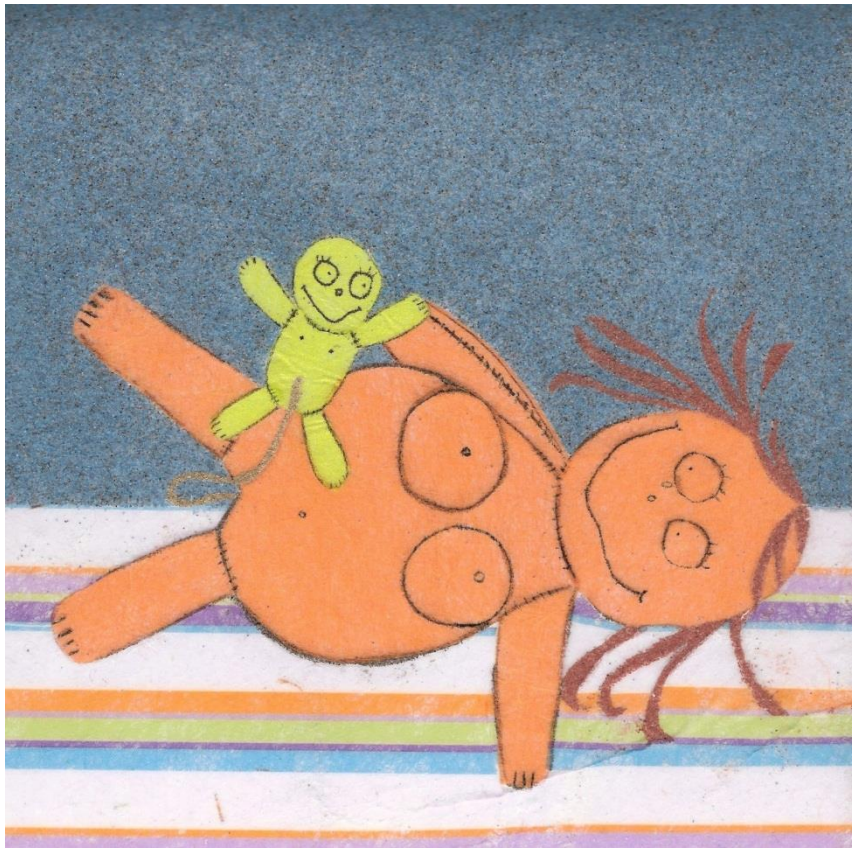

Conclusiones

- La publicación es importante ya que permite que los cuentos lleguen al público en general.

Conclusiones

- Para el publico en general, pueden reforzar las propias percepciones o bien abrir la puerta a nuevas realidades.

Conclusiones

- Es positivo para las familias que comparten estos estilos de crianza.

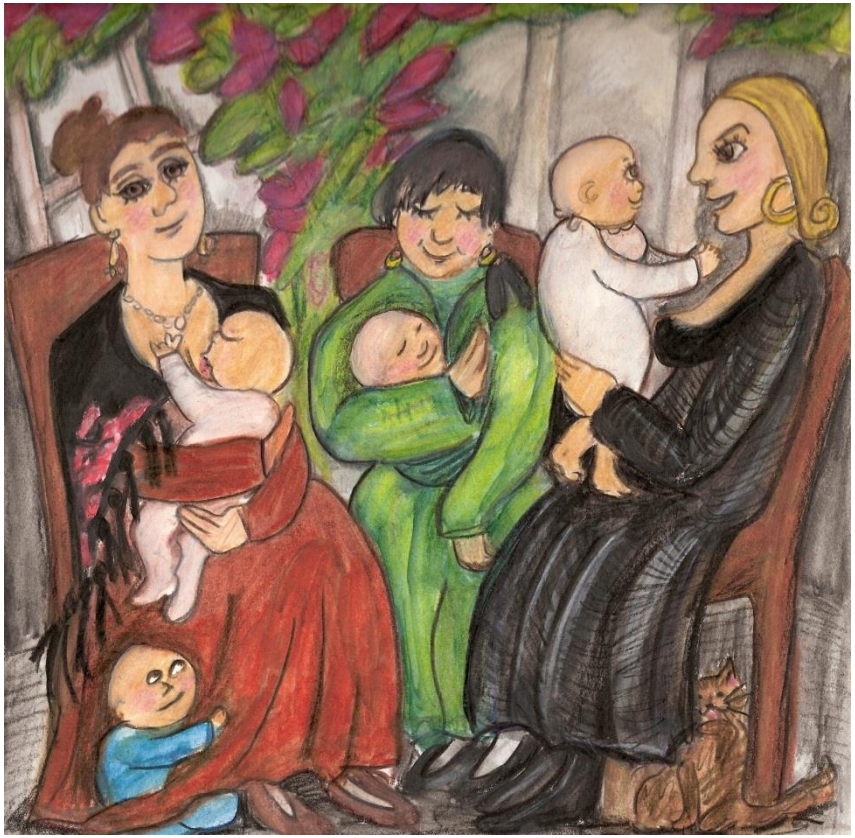

Conclusiones

- Para muchos niños constituyen un mundo mágico donde sentirse reflejados e identificados.

Conclusiones

- Mas allá de sus efectos positivos desde el punto de vista del apoyo a las mujeres que amamantan, no hay que olvidar que:

SE TRATA DE OBRAS LITERARIAS DE GRAN CALIDAD

1º Finalista 2006: **La Gata que quería hacer dormir a un Búho**

- Texto:

  Rosa Jové

- Ilustraciones:

  Ricard Ferràndiz

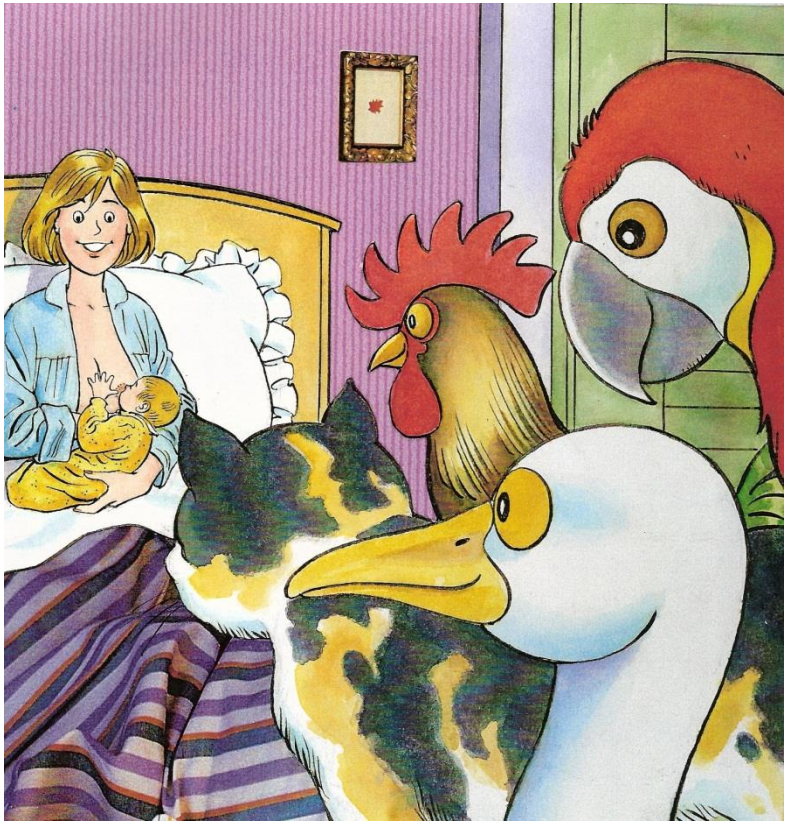

2º Finalista 2006: **Yo también**

- Texto:

  Mª Àngels Claramunt

- Ilustraciones:

  Ricard Ferràndiz

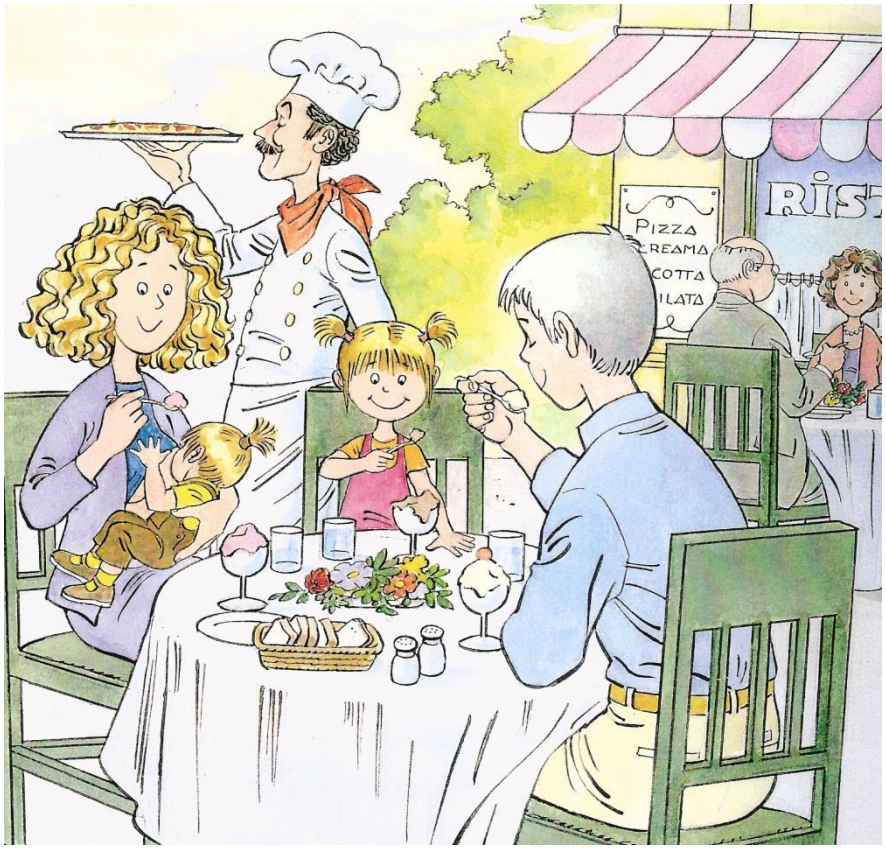

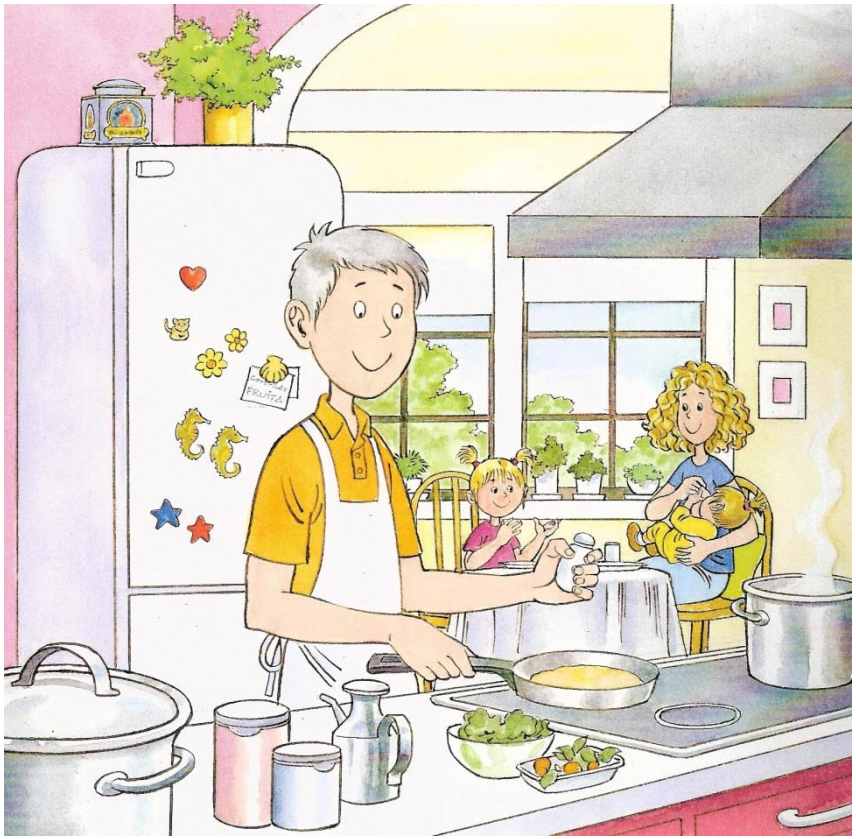

3º Finalista 2006: **Soy un pez**

- Texto:

  Mª Àngels Claramunt

- Ilustraciones:

  Sònia Ramón

4º Finalista 2006:
Mi mamá es un canguro

- Texto:

  Susana Ramírez

- Ilustración:

  José Manuel Benlliure

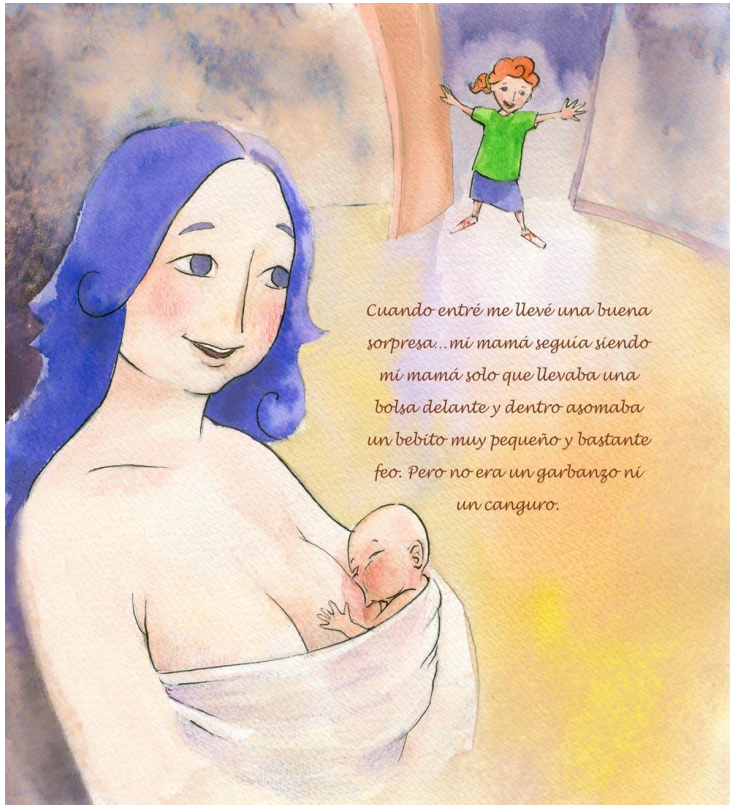

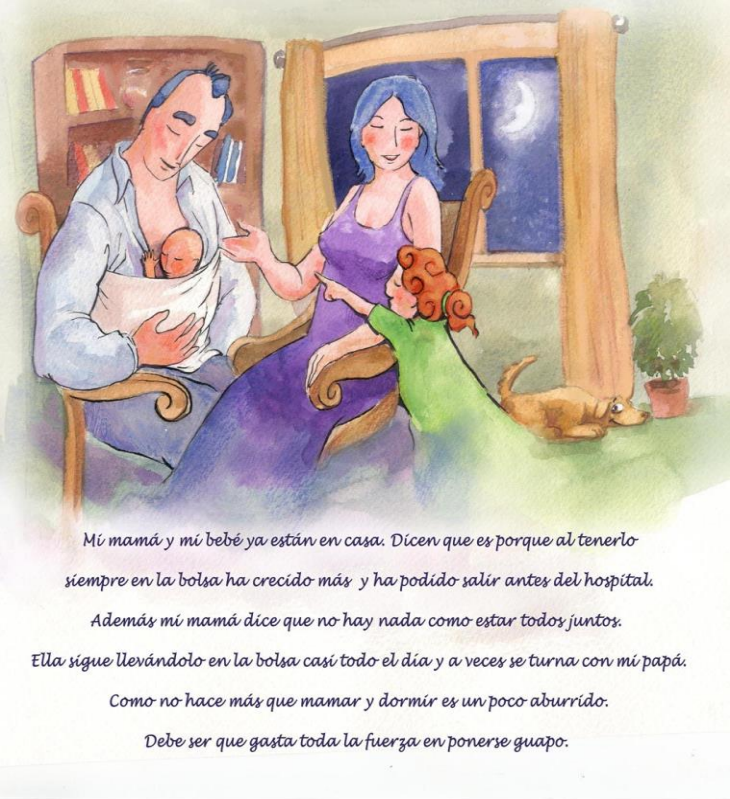

Se publican los cuentos 2006: Antología de cuentos finalistas

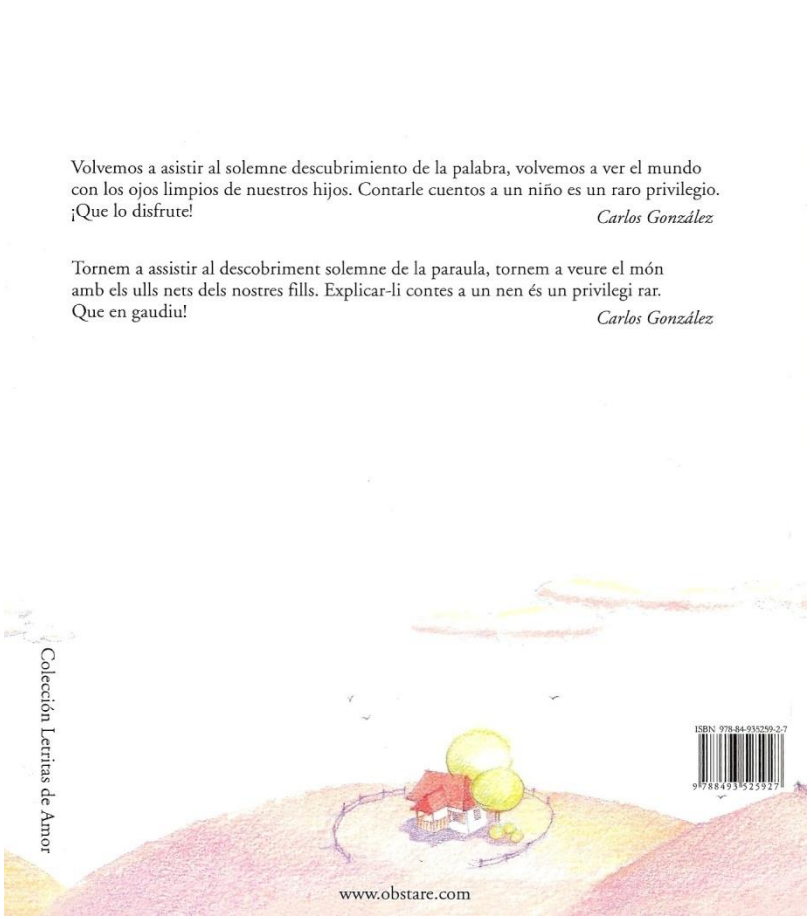

Volvemos a asistir al solemne descubrimiento de la palabra, volvemos a ver el mundo con los ojos limpios de nuestros hijos. Contarle cuentos a un niño es un raro privilegio. ¡Que lo disfrute!

Carlos González

Tornem a assistir al descobriment solemne de la paraula, tornem a veure el món amb els ulls nets dels nostres fills. Explicar-li contes a un nen és un privilegi rar. Que en gaudiu!

Carlos González

Colección Letritas de Amor

ISBN 978-84-935259-2-7

9 788493 525927

www.obstare.com

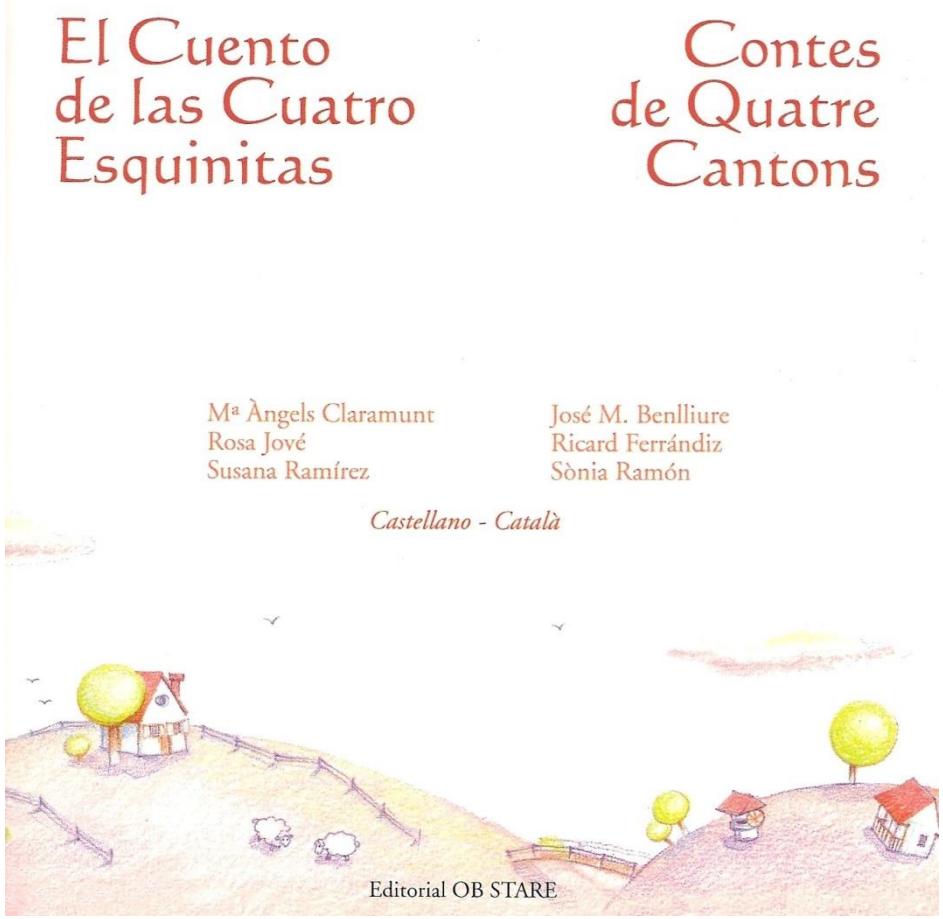

El Cuento de las Cuatro Esquinitas

Contes de Quatre Cantons

Mª Àngels Claramunt
Rosa Jové
Susana Ramírez

José M. Benlliure
Ricard Ferrándiz
Sònia Ramón

Castellano - Català

Editorial OB STARE

Edición ACPAM

Se publican los cuentos 2006: Ganador

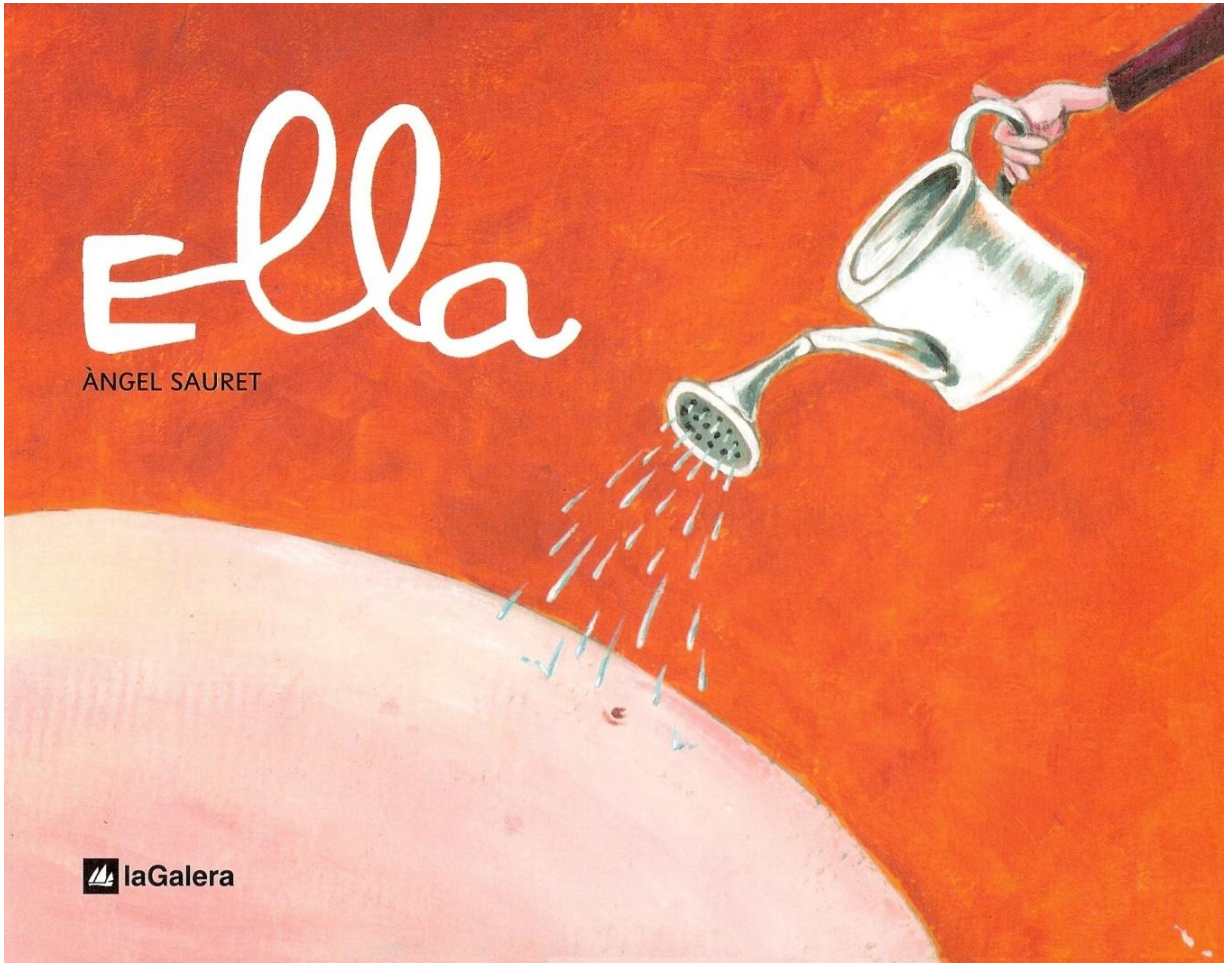

Se publican los cuentos 2008: Finalista

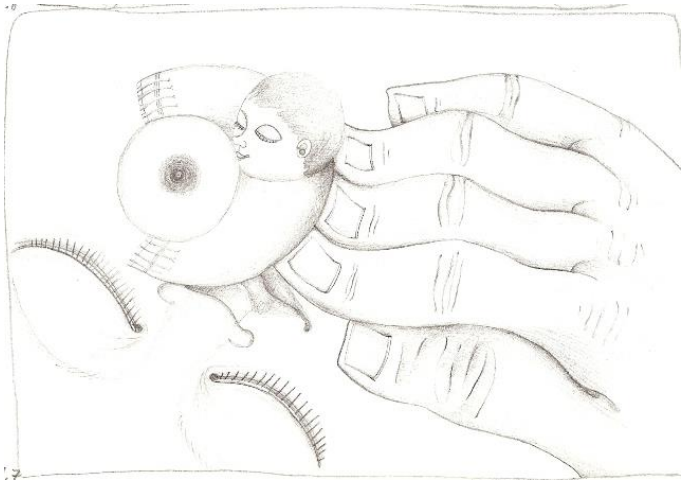

Se publican los cuentos 2008: Ganador

Se publican los cuentos 2010:
1ª Mención de Honor

Se publican los cuentos 2010: Ganador

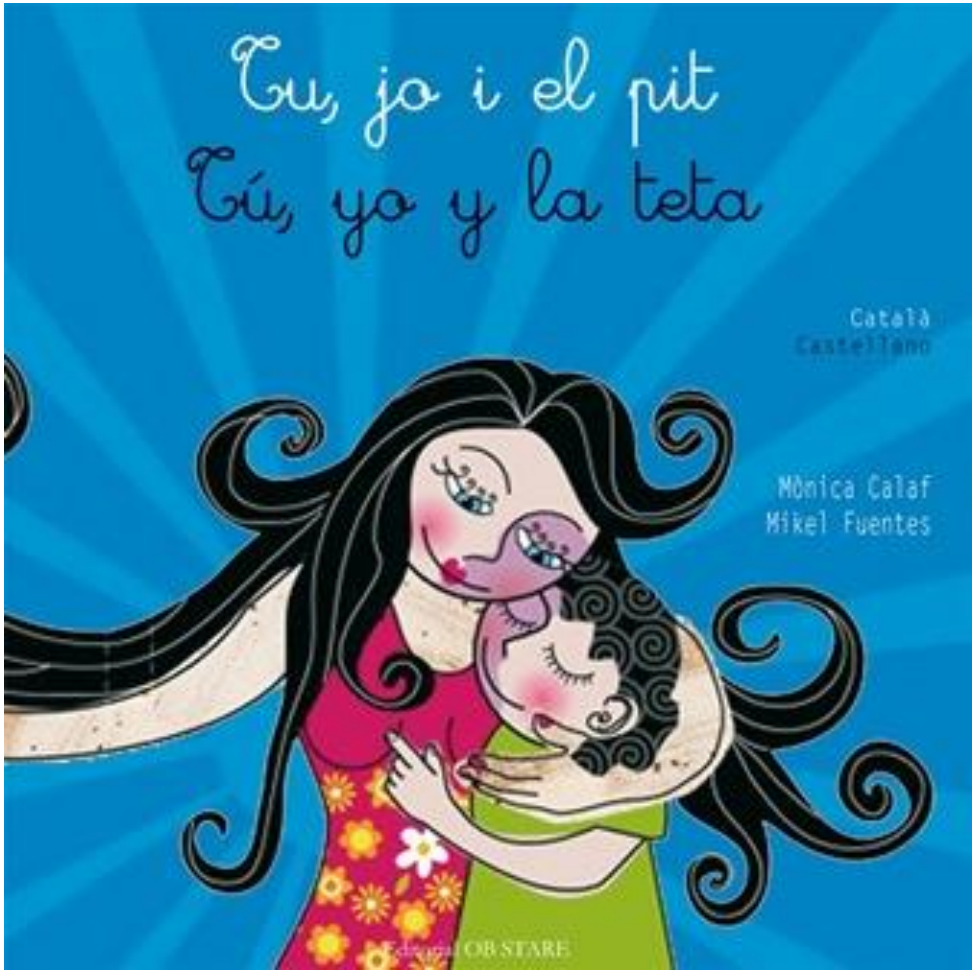

Lactància i Criança

IV concurs de contes per a infants
concurso de cuentos infantiles

Lactancia y Crianza

FEDERACIÓ CATALANA
GRUPS DE SUPORT A LA
LACTÀNCIA MATERNA

IV Concurs de contes infantils

"LACTÀNCIA I CRIANÇA"

MENCIÓ D'HONOR AL TEXTE

NACE EUGENIA

Autora: Mª Candelaria Tejera González

Barcelona, 23 de novembre de 2012

FEDERACIÓ CATALANA
GRUPS DE SUPORT A LA
LACTÀNCIA MATERNA

IV Concurs de contes infantils

"LACTÀNCIA I CRIANÇA"

PRIMERA MENCIÓ D'HONOR A LA IL.LUSTRACIÓ

LA CARBASSETA

Autor: Juan Antonio Lucas Ojuel

Barcelona, 23 de novembre de 2012

FEDERACIÓ CATALANA
GRUPS DE SUPORT A LA
LACTÀNCIA MATERNA

IV Concurs de contes infantils

"LACTÀNCIA I CRIANÇA"

SEGONA MENCIÓ D'HONOR A LA IL.LUSTRACIÓ

UN TRESOR DELS BONS

Autora: Marta Esmarats Bigas

Barcelona, 23 de novembre de 2012

FEDERACIÓ CATALANA
GRUPS DE SUPORT A LA
LACTÀNCIA MATERNA

IV Concurs de contes infantils

"LACTÀNCIA I CRIANÇA"

CONTE FINALISTA

MAMÍFERAS

Autora i Il.lustradora: Yolanda Noguera Robles

Barcelona, 23 de novembre de 2012

FEDERACIÓ CATALANA
GRUPS DE SUPORT A LA
LACTÀNCIA MATERNA

LACTAN
CRIBN
2
E
1
A

IV Concurs de contes infantils

"LACTÀNCIA I CRIANÇA"

CONTE GUANYADOR

LA PRINCESA VIOLANT

Autora: Anna Obiols Llopart
Il.lustrador: Joan Subirana Queralt

Barcelona, 23 de novembre de 2012

FEDERACIÓ CATALANA
GRUPS DE SUPORT A LA
LACTÀNCIA MATERNA

V CONCURSO
DE CUENTOS INFANTILES

Lactancia y Crianza

V CONCURS DE CONTES
PER A INFANTS

FEDERACIÓ CATALANA
GRUPS DE SUPORT A LA
LACTÀNCIA MATERNA

V Concurs de contes infantils

"LACTÀNCIA i CRIANÇA"

MENCIÓ D'HONOR: TEXTE

EL REGALITO MILAGROSO

Autora: Georgina Esteva Minguell

Barcelona, 4 de novembre de 2014

FEDERACIÓ CATALANA
GRUPS DE SUPORT A LA
LACTÀNCIA MATERNA

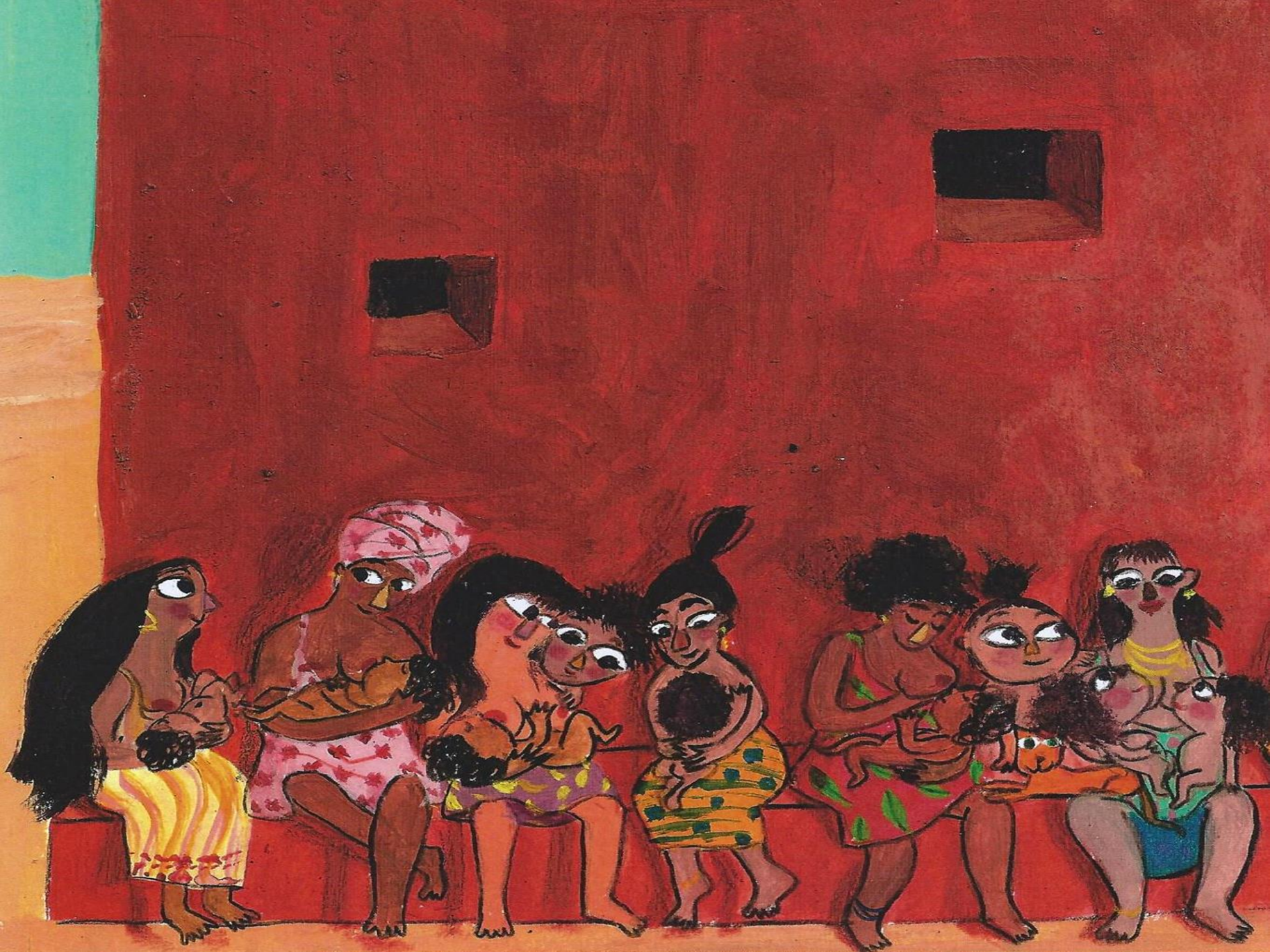

V Concurs de contes infantils

"LACTÀNCIA i CRIANÇA"

MENCIÓ D'HONOR: IL.LUSTRACIÓ

UNA TROBADA INESPERADA

Autora: Núria Bonaventura Castillo i Figueres

Barcelona, 4 de novembre de 2014

FEDERACIÓ CATALANA
GRUPS DE SUPORT A LA
LACTÀNCIA MATERNA

una trobada inesperada

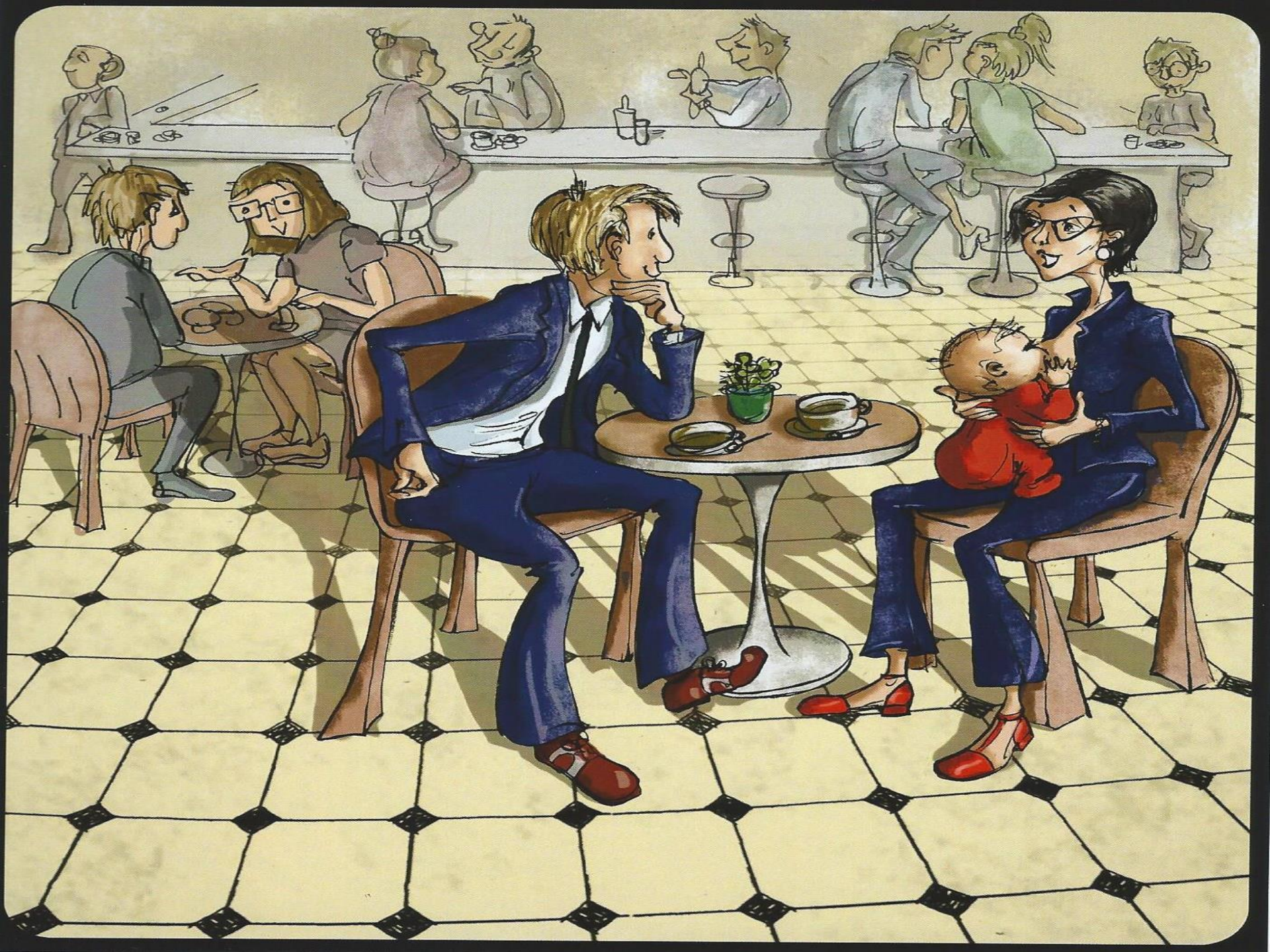

LACTÀNCIA
Sí, Sí
LACTÀNCIA
Sí, Sí
LACTÀNCIA
LACTÀNCIA
Sí, Sí
LACTÀNCIA
Sí, Sí
LACTÀNCIA
Sí, Sí
LACTÀNCIA
Sí, Sí
LACTÀNCIA
PÚBLICA
Sí, Sí, Sí
LACTÀNCIA
Sí, Sí, Sí

V Concurs de contes infantils

"LACTÀNCIA i CRIANÇA"

CONTE GUANYADOR

LITROS Y LITROS DE AMOR

Autora: Cristina Romero Miralles
Il.lustracions: Francis Marín González

Barcelona, 4 de novembre de 2014

FEDERACIÓ CATALANA
GRUPS DE SUPORT A LA
LACTÀNCIA MATERNA